Immobiliare Capriotti
Via dei Laureati 14 - 63074 San Benedetto del Tronto
Telefono 0735.753443 - Fax 0735.753443

Appartamento in Vendita a San Benedetto del Tronto

100 mq | Bagni: 1 | Camere: 2 | Locali: 4

SAN BENEDETTO DEL TRONTO - ZONA CENTRO

A pochi passi dalla passeggiata del centro cittadino di San Benedetto del Tronto, fulcro dei servizi in zona, proponiamo in vendita: Appartamento sito al terzo piano con ascensore, di 100 mq circa completo di balconi per un totale di 20 mq ad uso, e composto da: Ingresso su corridoio d'entrata, soggiorno, cucina abitabile, due camere da letto matrimoniali e bagno finestrato con vasca. L'immobile è inoltre completo di una soffitta sita al piano sottotetto di 16 mq circa ad uso esclusivo della proprietà. Esposizione SUD - OVEST - NORD

Certificazioni

Classe energetica: G

Informazioni immobile

Codice: 5008	**Contratto**: Vendita
Tipologia: Appartamento	**Regione**: Marche
Provincia: Ascoli Piceno	**Comune**: San Benedetto del Tronto
Zona: ZONA CENTRO	**Prezzo**: € 300.000

Totale mq: 100 mq

Camere: 2

Bagni: 1

Locali: 4

Stato conservazione: Buono

Piano: 17

Piani totali: 7

Piani totali: Si

Balconi: Presente, 20 mq

Nelle vicinanze

isola pedonale

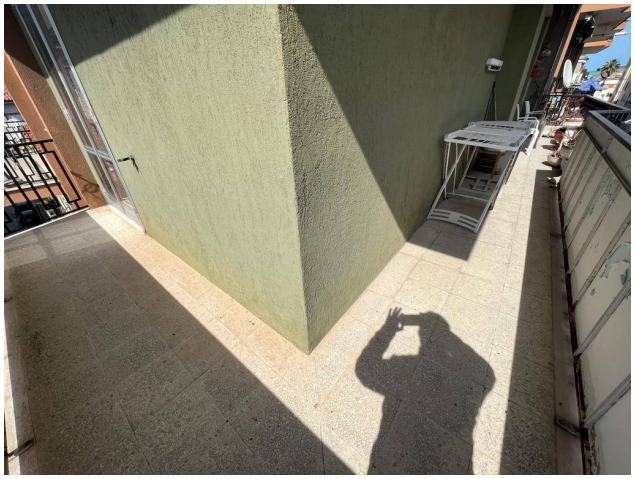

Immobiliare Capriotti
Via dei Laureati 14 - San Benedetto del Tronto (AP) - Telefono 0735.753443 - Fax 0735.753443
info@immobiliarecapriotti.it - www.immobiliarecapriotti.it/
P.IVA 01538620442

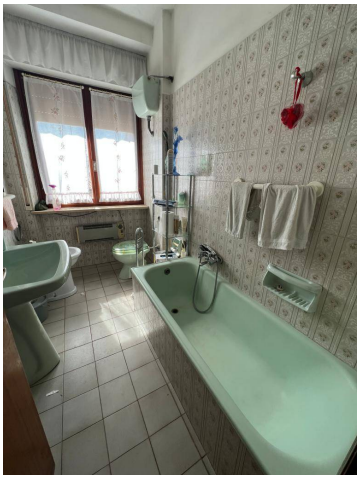

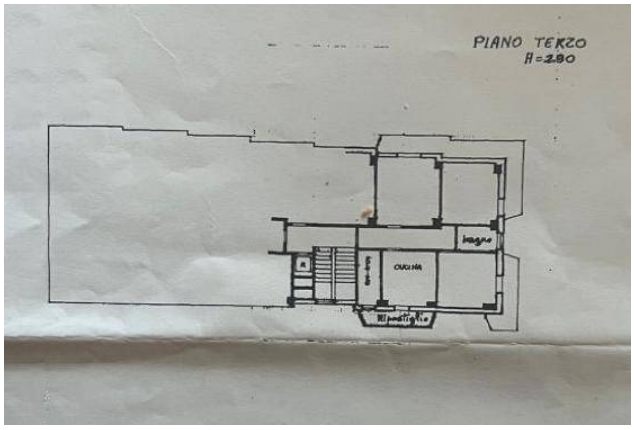

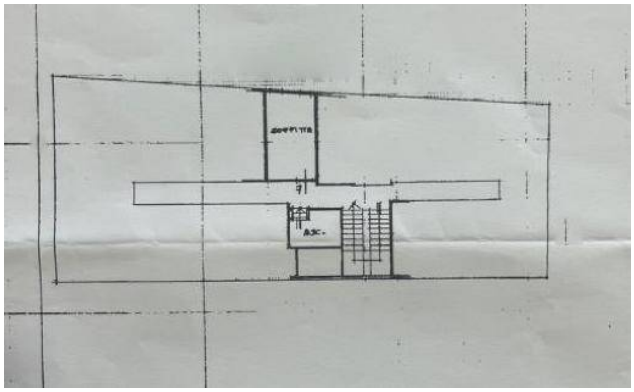

Immobiliare Capriotti
Via dei Laureati 14 - San Benedetto del Tronto (AP) - Telefono 0735.753443 - Fax 0735.753443
info@immobiliarecapriotti.it - www.immobiliarecapriotti.it/
P.IVA 01538620442